

Compito:

Realizzare elemento di parete con pannello coibentante in fibra di legno 35mm e zoccolino in P3S 27mm.

Definire le lunghezze dei montanti e dei arcarecci (procedura libera) e tracciare i pezzi di legno.

Tagliare i pezzi e assemblare la parete. Giunzioni piatte avvitate.  
Ritagliare il pannello in fibra di legno e la lastra 3 strati, effettuare il montaggio secondo i piani. Questi 2 pannelli sono avvitati sulla struttura.

Aiuti consentiti:

Attrezzi a mano  
Macchine Portatili



Procédure de qualification 2018

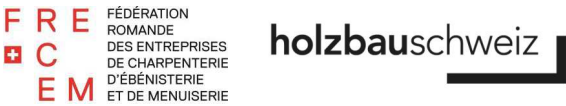

Carpentiere AFC

Lavoro pratico

Pos. 3.2

Nome ..... Cognome..... Candidat N° .....

Pos. 3.2 Parte 1 Construzione elemento parete

Tempo: 165 Min.  
(Pos. 3.2 parte 1 e parte 2)

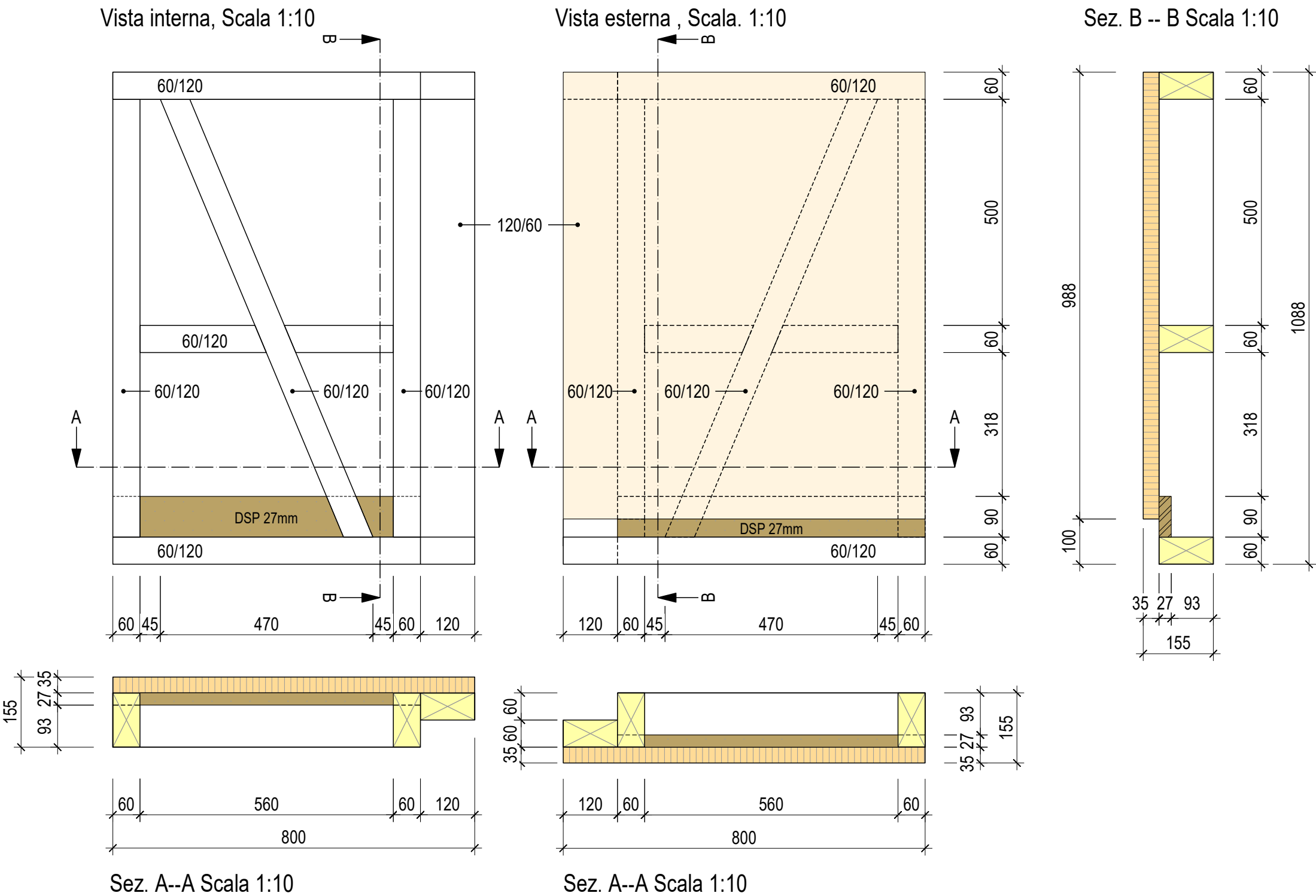

Compito:

Tagliare il telo di tenuta al vento e applicarlo sulla parte inferiore della parete, come indicato dal piano. Incollare e sigillare sullo zoccolo.  
Tagliare i contro listoni verticali e i listoni orizzontali, fissare con viti a vista sul elemento parete.  
Tagliare la rete di ventilazione e montarla sulla base del rivestimento e sotto il davanzale.  
Tagliare l'assito di rivestimento verticale di facciata, suddividere in modo omogeneo e fissarlo con viti a vista.  
Fabbricare il davanzale finestra conico secondo al dettaglio 1:2 e fissarlo solidamente sul elemento parete.

Aiuti consentiti:

Attrezzi a mano  
Macchine Portatili  
Macchinari stazionari per la fabbricazione del davanzale finestra



Dati:

|                                 |           |
|---------------------------------|-----------|
| Assito di facciata              | 20/65 mm  |
| Listone orrizontale smussato10° | 30/50 mm  |
| Controlistone                   | 30/50 mm  |
| Pannello in fibra di legno      | 35 mm     |
| Davanzale                       | 60/120 mm |

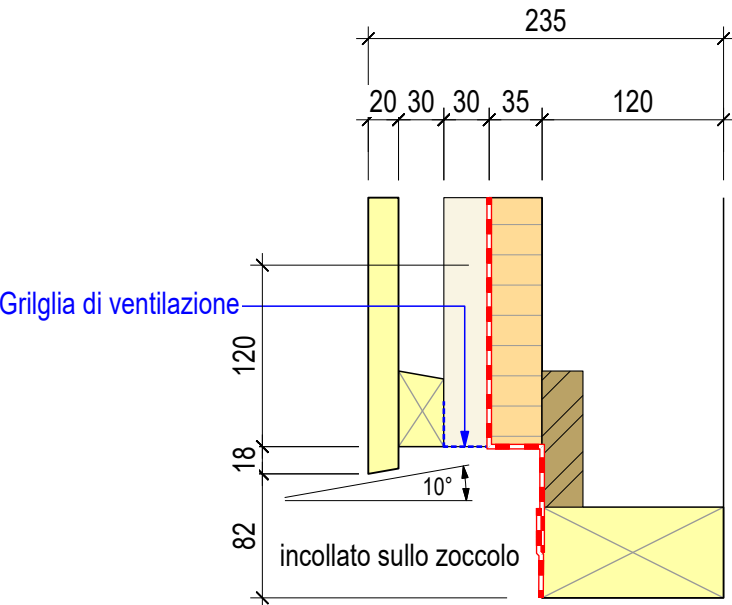

Dettaglio zoccolo scala. 1:5

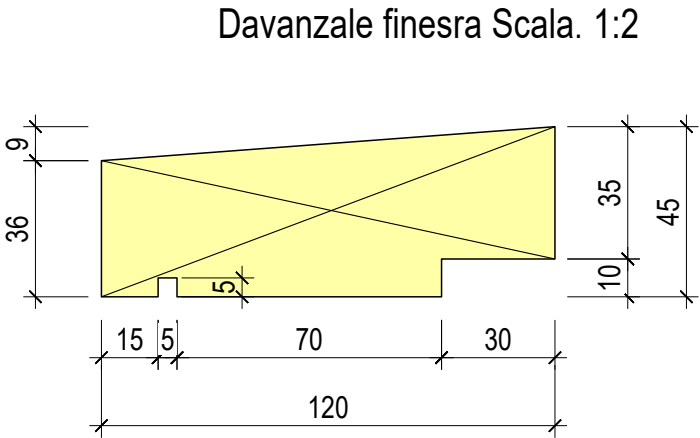

Davanzale finesra Scala. 1:2

Procédure de qualification 2018

F R E  
+ C  
E M  
FÉDÉRATION  
ROMANDE  
DES ENTREPRISES  
DE CHARPENTRIERIE  
D'ÉBÉNISTERIE  
ET DE MENUISERIE

holzbauschweiz

Carpentiere AFC

Lavoro pratico

Pos. 3.2

Nome ..... Cognome.....

Candidat N° .....

Pos. 3.2 Parte 2 rivestimento di parete

Tempo: 165 Min.  
(Pos. 3.2 parte 1 e parte 2)

Vista esterno Scala. 1:10

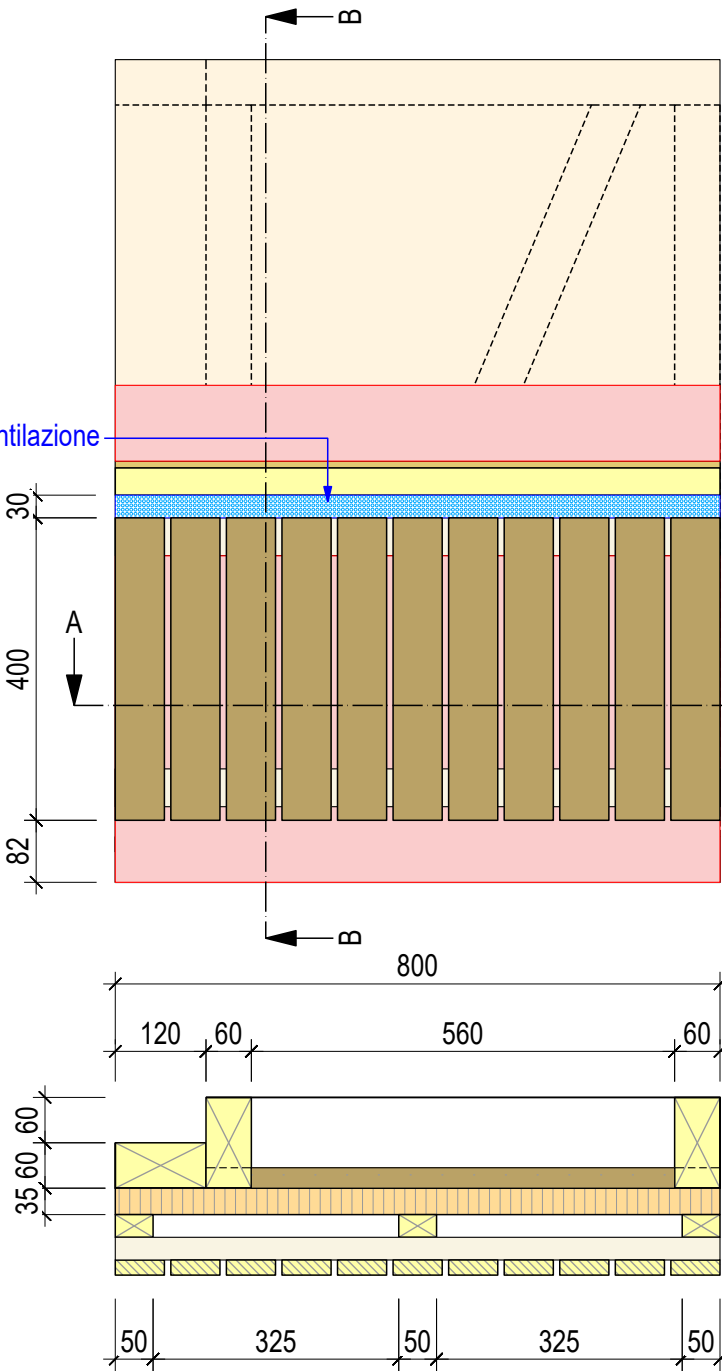

Sez. A-A Scala. 1:10

Sez. B -- B Scala 1:10

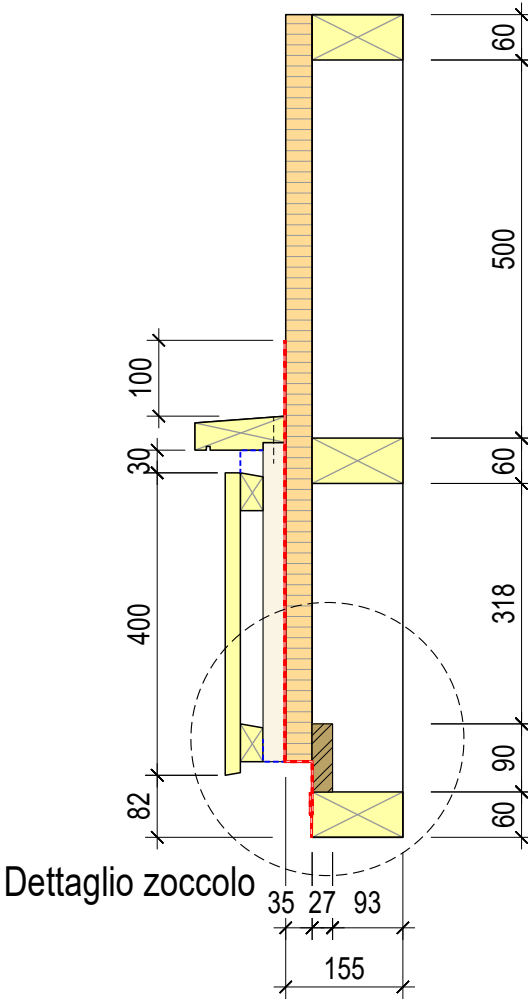

Dettaglio zoccolo